

# Relatório Mensal de Atividades

(Coordenação Médica da Clínica Médica)

**Responsável: HERBERT KRETTLI**

**Julho/2022**

Hospital Estadual Getúlio Vargas		Unidade de Medida	Dias
<b>Perspectiva</b>	<b>Diretriz</b>	<b>Fonte dos Dados</b>	
	<b>Objetivo</b>	VITAI / TIMED	
<b>Meta</b>	<b>Indicador</b>	<b>Forma de Medição (cálculo)</b>	
7,6	Média de permanência Leito Clínico	N° Pacientes-dia leitos clínicos N° de Saídas hospitalares clínicas	

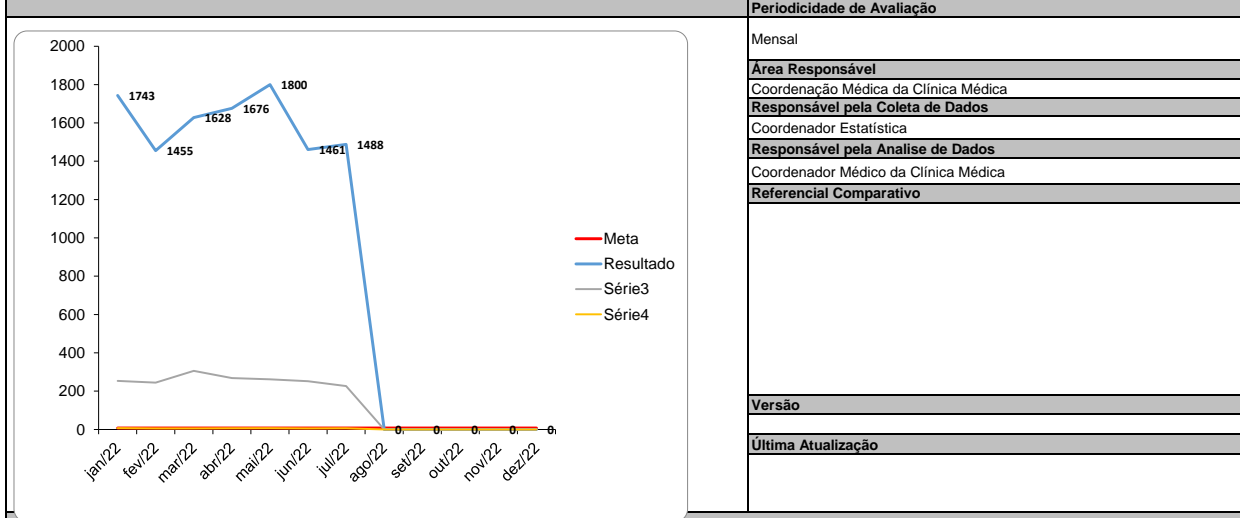

Indicador classificado como ideal, estando assim dentro da meta estipulada, embora tenha apresentado aumento entre os meses de junho e julho (acréscimo de 13%), justifica-se este aumento devido maior demanda dos pacientes nefrológicos e vasculares, quem juntos somaram aumento de 3,3% das internações no setor, (gráfico em anexo), estes perfis de pacientes demandam vários ajustes, incluindo resolução de pendências externas, como transferências e/ou clínica satélite de hemodiálise, consumindo tempo de internação no setor. A ferramenta fugulim (em anexo) também corrobora maior demandam por pacientes com perfil de alta dependência e cuidados intensivos. Pontos positivos foram mantidos, round multidisciplinar, discussão diária com coordenação médica, suporte remoto, equipe médica e multidisciplinar empenhada e apoio do Escore News e protocolo de sepsis.

<b>Ação de Melhoria</b>

Compilação de dados - Indicador

Indicador:

	jan/22	fev/22	mar/22	abr/22	mai/22	jun/22	jul/22	ago/22	set/22	out/22	nov/22	dez/22	Resultado
<b>META</b>	<b>7,6</b>	<b>7,6</b>	<b>7,6</b>	<b>7,6</b>	<b>7,6</b>	<b>7,6</b>	<b>7,6</b>	<b>7,6</b>	<b>7,6</b>	<b>7,6</b>	<b>7,6</b>	<b>7,6</b>	
Nº Pacientes-dia leitos clínicos	1743	1455	1628	1676	1800	1461	1488						11251
Nº de Saídas hospitalares clínicas	254	245	306	268	262	252	227						1814
<b>Fórmula de Cálculo:</b>	6,9	5,9	5,3	6,3	6,9	5,8	6,6	#DIV/0!		#DIV/0!	#DIV/0!	#DIV/0!	

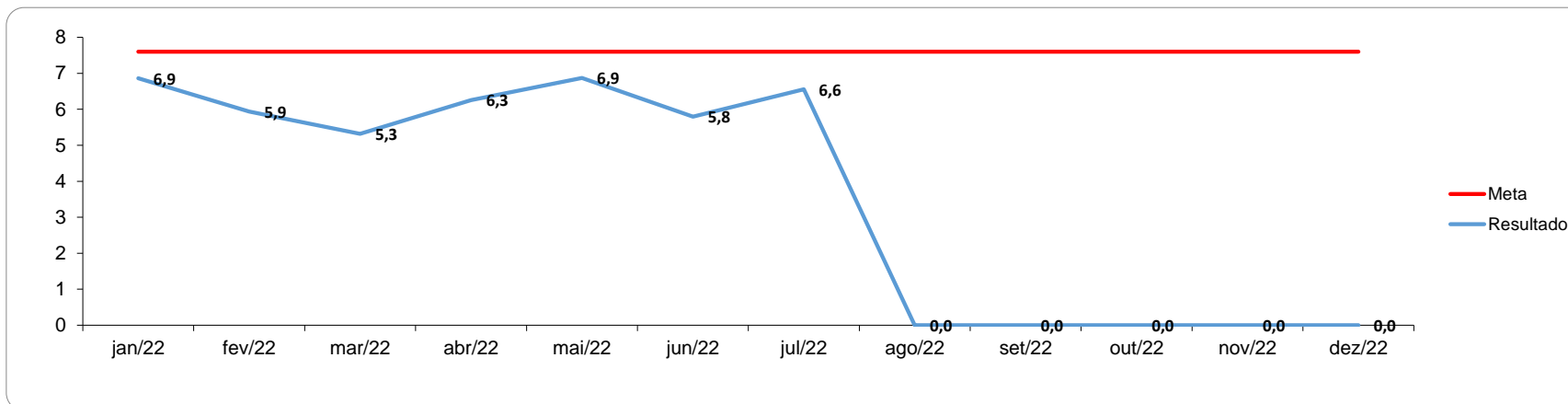

Comparativo dos perfis das admissões entre Junho e Julho 2022

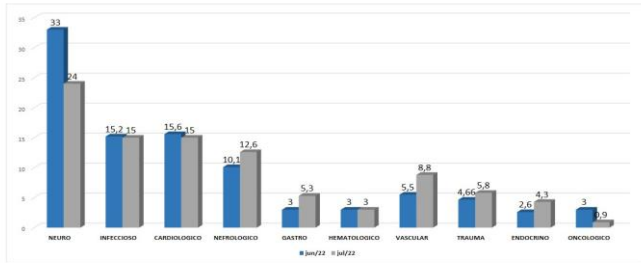

Setor: Clínica Médica enfermaria

Fugulin em porcentagem Junho e Julho 2022

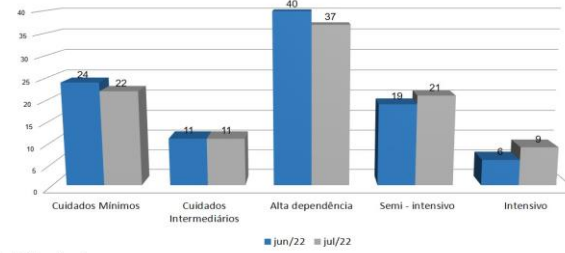

Setor: Clínica Médica enfermaria

Anexos

: